Karantzounis Baumaschinen Ersatzteile

Virchowstrasse 25/6, 89075 Ulm, Deutschland | 00497313799306, 00491608231509 | info@karantzounis.de

Liebherr Sonnenrad ID-Nr.969490701. FAT355P076-FAT355P077-FAT355P120. LH26,LH30C,LH40C,LO1916,LO1926,LOS916,LOS926,R906,R916,R920, #969490701.06.08#

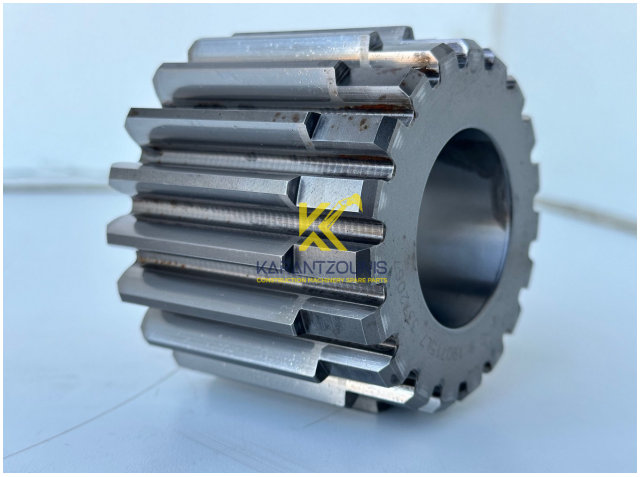

Preis: Preis auf Anfrage (€)

Spezifikationen

Ersatzteilennummer: ID-Nr.969490701.

Geeignet Maschinen: Typ: LH26,LH30C,LH40C,ER934,LO1916,LO1926,LOS916,LOS PROTO,R916,R920,R922,R924,R926,R926 COMP.

Geeignet Ersatzteile: Fahrantrieb Typ: FAT355P076 - FAT355P077 - FAT355P120.

Zustand: Gebraucht

Betriebstunden: 450

Baujahr: 2023

Seriennummer: #969490701.06.08#

Gewicht: 3

Maße: 10x10x9 cm

Gesamte Beschreibung

Ich Verkaufe ein gebrauchtes Liebherr Sonnerad für das Fahrantrieb Typ:FAT355P076 - FAT355P077 - FAT355P120.

Liebherr Sonnenrad Ersatzteilenummer:ID-Nr.969490701.

Geeignet für Liebherr Mobilbagger Fahrantrieb mit Art.code:

** 90201869 * 969526501 **

Geeignet für Liebherr Mobilbagger :

LH26 EC-1704.

LH30 C-1210, LH30 C-1526.

LH40 C-1211, LH40 C-1527.

Geeignet für Liebherr Raupenbagger Fahrantrieb mit Art.code:

** 90201869 * 969526501 * 969524001 **

Geeignet für Liebherr Raupenbagger :

ER934 C SEW-1239, ER934 SEW-1239.
LO1916 NLC-1086.
LO1926 LC-1488.
LOS916 NLC-1086.
LOS926 LC-1488.
R906 C LC-1283, R906 C-1283, R906 C-LC-1283, R906 LC-1140, R906 LC-1283,
R906 LC-1285, R906 NLC-1141, R906 NLC-1144, R906 NLC-1283,
R906 WLC-1140, R906 WLC-1143, R906 WLC-1449.

R916 LC-1021, R916 LC-1301, R916 LC-423, R916 NLC-1025, R916 NLC-1086,
R916 S-1020, R916 SLC-1306, R916 SLC-1307, R916 SLC-1462, R916 SLC-1501,
R916 WLC-1274, R916 WLC-1344, R916-1301.

R918 XLC-1721.

R920 S-1545.

R922 LC-1379, R922 LC-1442, R922 LC-1443, R922 NLC-1314, R922 SLC-1315,
R922 XLC-1677.

R924 LC-1318, R924 LC-1444, R924 LC-1445, R924 NLC-1316, R924 LC-1317,
R924 WLC-1347.

R926 CL-1022, R926 COMP-1298, R926 COMP-1299, R926 K-LC-1298,
R926 K-LC-1565, R926 K-LC-1827, R926 LC-1022, R926 LC-1026,
R926 LC-1235, R926 LC-1302, R926 LC-1320, R926 LC-1471, R926 LC-1488,
R926 NLC-1027, R926 NLC-1087, R926 NLC-1319, R926 NLC-1488,
R926 PROTO-1026, R926 SLC-1345, R926 SLC-1346, R926 SLC-1348,
R926 SLC-1488, R926 SLC-1502, R926 WLC-1023, R926 WLC-1321,
R926 WLC-1488, R926 WLC-692.

!! Es handelt sich um ein gebrauchtes Sonnenrad !!

Das Sonnenrad befindet sich in einem gebrauchten Zustand.

Bei Fragen und Besichtungen können Sie mich gerne kontaktieren.