Karantzounis Baumaschinen Ersatzteile

Virchowstrasse 25/6, 89075 Ulm, Deutschland | 00497313799306, 00491608231509 | info@karantzounis.de

Liebherr Original Sonnenrad ID-Nr.9441204 – ID-Nr.944120403. FAT450/014, FAT450/044. R942, R944, R952, R954 B, R954 C, R962. #944120403.05.05.01#

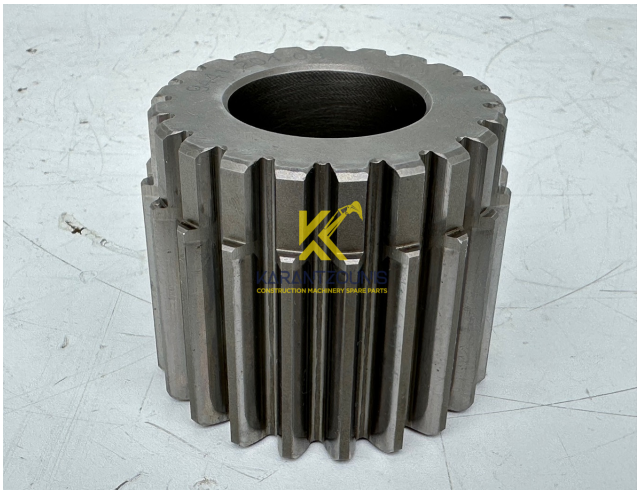

Preis: 750 (€)

Spezifikationen

Ersatzteilennummer: ID-Nr.9441204 - ID-Nr.944120403.

Geeignet Maschinen: R942, R944C, R952, R954 B, R954 C, R962.

Geeignet Ersatzteile: Fahrantrieb Typ:FAT450/014, FAT450/044.

Zustand: Gebraucht

Betriebstunden: 1300

Baujahr: 2021

Seriennummer: #944120403.05.05.01#

Gewicht: 2

Maße: 8x8x7 cm

Gesamte Beschreibung

Ich Verkaufe ein gebrauchtes Original Liebherr Sonnenrad für Fahrantrieb Typ:FAT450/014, FAT450/044.

Original Liebherr Sonnenrad Ersatzteilenummer:ID-Nr.9441204 - ID-Nr.944120403.

Geeignet für Liebherr Raupenbagger Fahrantrieb mit Art.code:

* 9441200 * 9441420 * 9441425 * 9442300 *
* 9442316 * 9442860 * 9443810 * 944381003 *

Geeignet für Liebherr Raupenbagger:

R942 HD-V-493, R942 HDV-493, R942-493.

R944 C SEW-1284, R944 C SHD-1079, R944 C V-1119, R944 C-SHD-1079,

R944 C-SHD-1151, R944 C-V-1119, R944 C-V-792, R944 C-V-792, R944 SHD-1079, R944 V-792, R944-705.

R952 EW-384, R952 HD-214, R952 HD-384, R952 HD-EW-384, R952 LI-214, R952-208, R952-214.

R954-50*-554, R944 B-629, R954 B-HD-629, R954 B-HDS-633, R954 B-HDV-631, R954 B-HDW-631, R954 B-V-630, R954 C HDW-1081, R954 C-976, R954 C-HD-976, R954 C-HDV-781, R954 C-HDW-781, R954 C-V-780, R954 HD-494, R954 HD-554, R954 HD-629, R954 HD-S-562, R954 HD-W-569, R954 HDS-562, R954 HDS-629, R954 HDS-633, R954 HDW-569, R954 HDW-631, R954 HDW-781, R954 LBR-629, R954 LBR-633, R954 STAM-494, R954 V-406, R954-406, R954-494, R954-562, R954-569, R954B HD-629, R954B HDS-633, R954B HDSL-633, R954B HDW-631, R954B V-630, R954C HD-1128, R954C HD-976.

R962 LC-133.

Das Sonnenrad befindet sich in einem gebrauchten Zustand.

!! Es handelt sich um ein gebrauchtes Original Liebherr Sonnenrad !!

Für Anfragen oder zur Vereinbarung einer Besichtigungen zögern Sie bitte nicht mich zu kontaktieren.