Karantzounis Baumaschinen Ersatzteile

Virchowstrasse 25/6, 89075 Ulm, Deutschland | 00497313799306, 00491608231509 | info@karantzounis.de

Liebherr Nabe. ID-Nr.90019646. SAT325/274. R946, R950, RZG390. #90019646.FR.40254#

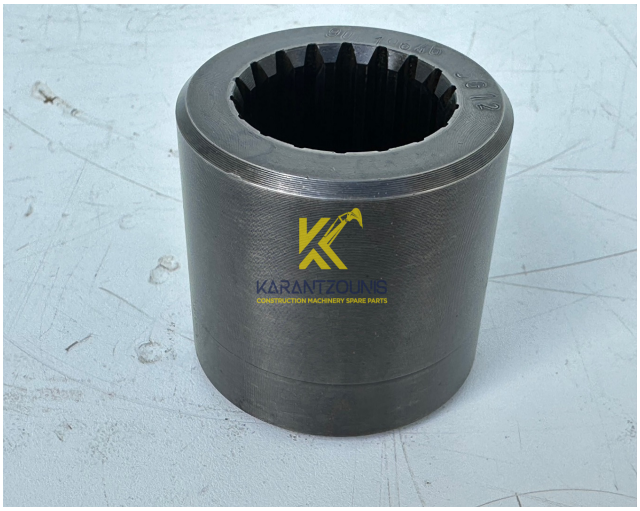

Preis: Preis auf Anfrage (€)

Spezifikationen

Ersatzteilennummer: ID-Nr.90019646.

Geeignet Maschinen: Typ:R946 LC, R946 LC-V, R946 NLC, R946 S-HD, R950 LC-V, R950 S-HD, R950, RZG390.

Geeignet Ersatzteile: Schwenkantrieb Typ: SAT325/274.

Zustand: Gebraucht

Betriebstunden: 2850

Baujahr: 2022

Seriennummer: #90019646.FR.40254#

Gewicht: 1

Maße: 8x8x7 cm

Gesamte Beschreibung

Ich Verkaufe eine gebrauchte Original Liebherr Nabe für Schwenkantrieb Typ:SAT325/274.

Liebherr Nabe Ersatzteilenummer:ID-Nr.90019646.

Geeignet für Liebherr Raupenbagger Schwenkantrieb mit Art.code:

* 90021074 * 90202812 * 90021075 * 90021073 *
* 90202811 * 90202813 * 902068754 *

Geeignet für Liebherr Raupenbagger:

R946 LC-1150, R946 LC-1491, R946 LC-V-1376, R946 NLC-1149, R946 S-HD-1457.

R950 LC-V-1646, R950 S-HD-1323, R950 S-HD-1492.

RZG390 SME-1323.

!! Es handelt sich um eine gebrauchte Original Liebherr Nabe !!

Die Nabe befindet sich in einem guten gebrauchten Zustand.

Bei Fragen und Besichtungen können Sie mich gerne kontaktieren.