Karantzounis Baumaschinen Ersatzteile

Virchowstrasse 25/6, 89075 Ulm, Deutschland | 00497313799306, 00491608231509 | info@karantzounis.de

Liebherr Lamellenträger ID-Nr.9441556 – ID-Nr.944155603. A900,A904,A912,A922,R900,E912,E922,EP912,EP922,ER912,P912,P922 #944155603.01#

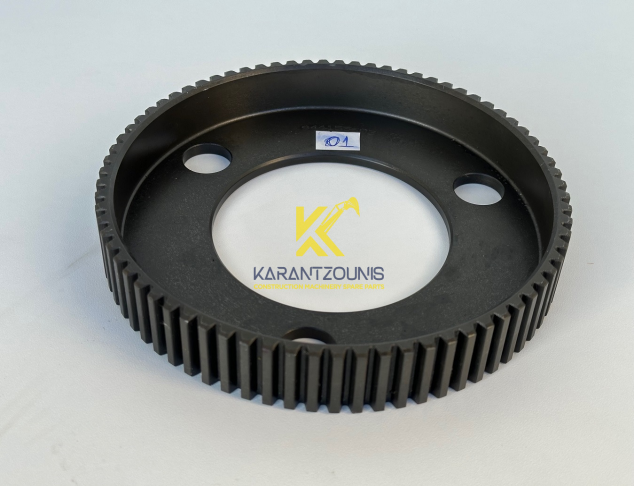

Preis: 450 (€)

Spezifikationen

Ersatzteilennummer: ID-Nr.9441556 - ID-Nr.944155603

Geeignet Maschinen: A900, A904, A912, A922, R900, E912, E922, EP912, EP922, ER912, P912, P922, R904 ,R912, R914, R918, R920, R922, R932.

Geeignet Ersatzteile: Schwenkantrieb Typ:SAT225/268 - SAT250/201 - SAT250/231 - SAT250/283.

Zustand: Neuwertig

Betriebstunden: 1

Baujahr: 2024

Seriennummer: #944155603.01#

Gewicht: 1.5

Maße: 20x20x4 cm

Gesamte Beschreibung

Ich Verkaufe einen Neuwertigen Liebherr Lamellenträger für Schwenkantrieb Typ:SAT225/268 - SAT250/201 - SAT250/231 - SAT250/283.

Liebherr Lamellemträger Ersatzteilenummer:ID-Nr.9441556 - ID-Nr.944155603.

Geeignet für Liebherr Mobilbagger Schwenkantrieb mit Art.code:

* 9441540 * 9442325 * 9443060 * 9442940 * 970511101 *

Geeignet für Liebherr Mobilbagger :

A900 C-LI-1002, A900 C-LI-987.

A904 C-LI-1003, A904 C-LI-1004, A904 C-LI-1005, A904 C-LI-1071, A904 C-LI-439, A904 C-LI-440, A904 C-LI-441, A904 C-LI-447.

A912 LI-358, A912 LI-359, A912 LI-403, A912 LI-404, A912 LI-418, A912 LI-419, A912 LI-420, A912 LI-358-358, A912 LI-359-359.

A914 LI-671, A914 LI-672, A914 LI-673.

A922 LI-421, A922 LI-497, A922 LI-628.

R900 C-LI-971, R900 C-LI-982.

Geeignet für Liebherr Raupenbagger Schwenkantrieb mit Art.code:

* 90015635 * 9443060 * 970511101 * 90208630 *

* 9441540 * 9442325 * 9443940 *

Geeignet für Liebherr Raupenbagger:

E912 LITR-414, E912 P-414, E912-414.

E922 OBW-499, E922 P-499, E922-499.

EP912-414.

EP922-499.

ER912 EW-723.

P912 E-414, P912-417.

P-922 E-499.

R904 CHDSL-983, R904 CHDSL-985.

R912 417-480, R912 EW-379, R912 EW-484, R912 EW-589.
R912 HD-S-380, R912 HD-SL-387, R912 HD-SL-417, R912 HDS-481, R912 HDSL-417, R912 LC LI-346, R912 LC-247, R912 LC-346, R912 LC-LI-346, R912 LCLI-417, R912 LC-S-402, R912 LI-346, R912 LI-483, R912 LIT-417, R912 LITR-417, R912 STD-416, R912 STD-482, R912 STD-483, R912 STD-S-476, R912 T-604, R912 TUN-604, R912-346, R912-387, R912-416, R912-417, R912-481, R912-482, R912-483, R912-589, R912-604, R912TU LIT-604.

R914 HDS-642, R914 HDSL-640, R914 HDSL-642, R914 HDSL-658, R914 HDSL-680, R914 HDSL-681, R914 HDSL-727, R914 STAM-640, R914 STD-641, R914 STD-658.

R918 LC-1308, R918 LC-1496, R918 LC-1697, R918 LC-1497, R918 NLC-1308, R918 NLC-1309, R918 NLC-1372, R918 XLC-1607, R918 XLCW-1689.

R920 LC-1310, R920 LC-1373, R920 NLC-1311, R920 NLC-1497.

R922 EW-563, R922 HD-EW-563, R922 HD-SL-480, R922 HDS-828, R922 HDSL-480, R922 LI-480, R922 LC-1379, R922-480, R922-563, R922-620.

R932 HDS-571.

Der Lamellenträger befindet sich in einem Neuwertigen Zustand.

!! Es handelt sich um einen Neuwertigen Lamellenträger !!

Bei Fragen und Besichtungen können Sie mich gerne kontaktieren.