Karantzounis Baumaschinen Ersatzteile

Virchowstrasse 25/6, 89075 Ulm, Deutschland | 00497313799306, 00491608231509 | info@karantzounis.de

Liebherr Innenrad ID-Nr.90015651. SAT250/278-SAT250/283-SAT250/287. A913 COMP,A914 COMP,A914,A916,A918 COMP,A920,A922 RAIL,A924 RAIL,LH18,LH22,LH24,LH26,R914 RAIL,R914 COMP,R918,R920,R922. #IN.10840#

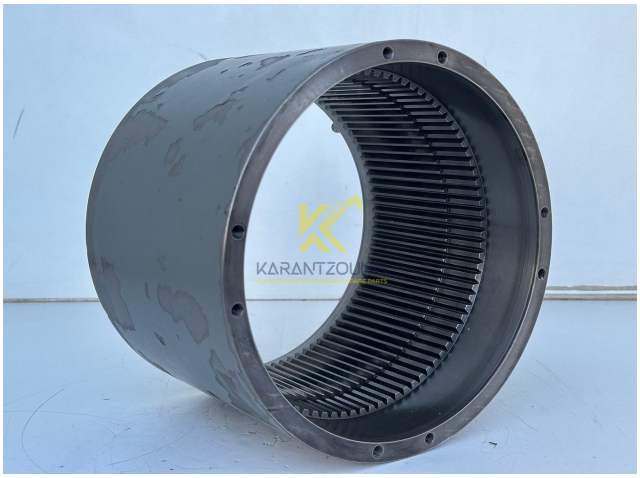

Preis: Preis auf Anfrage (€)

Spezifikationen

Ersatzteilennummer: ID-Nr.90015651.

Geeignet Maschinen: A913 COMP, A914 COMP, A914, A916 COMP, A916, A918 COMP, A918, A920, A922 RAIL, A924 RAIL, LH18, LH22, LH24, LH26, R914 COMP, R914 RAIL, R914, R918, R920.

Geeignet Ersatzteile: Schwenkantrieb Typ:SAT250/278 - SAT250/287.

Zustand: Gebraucht

Betriebstunden: 4200

Baujahr: 2021

Seriennummer: #IN.10840#

Gewicht: 20

Maße: 27x27x21 cm

Gesamte Beschreibung

Ich Verkaufe ein gebrauchtes Liebherr Innenrad für Schwenkantrieb Typ:SAT250/278 SAT250/283 - SAT250/287.

Liebherr Innenrad Ersatzteilenummer:ID-Nr.90015651.

Geeignet für Liebherr Mobilbagger Schwenkantrieb mit Art.code:

** 90017773 * 90209641 * 90209645 **

Geeignet für Liebherr Mobilbagger:

A913 COMP-1824.

A914 COMP-1188, A914 COMP-1507, A914-1182.

A916-1177, A916-1183.

A918 COMP-1189, A918 COMP-1192, A918 COMP-1508, A918-1178, A918-1184.

A920-1179, A920-1185.

A922 RAIL-1190, A922 RAIL-1509.

A924 RAIL-1191, A924 RAIL-1510.

LH18 M-1840.

LH22 C-1209, LH22 C-1525, LH22 M-1197, LH22 M-1250.

LH24 M-1198, LH24 M-1251.

LH26 EC-1672, LH26 EC-1704, LH26 EM-1799, LH26 M-1199, LH26 M-1252.

R914 RAIL-1511.

Geeignet für Liebherr Raupenbagger Schwenkantrieb mit Art.code:

** 90015635 * 90208630 * 90209641 * 90219112 **

Geeignet für Liebherr Raupenbagger:

R914 COMP-1511, R914 K-S-1511, R914 K-STD-1511, R914 RAIL-1511.

R918 LC-1308, R918 LC-1496, R918 LC-1697, R918 LC-1721,
R918 NLC-1308, R918 NLC-1309, R918 NLC-1372, R918 NLC-1721,
R918 XLC-1607, R918 XLC-1721, R918 XLCW-1689, R918-1721.

R920 K-LC-1705, R920 K-NLC-1705, R920 LC-1310, R920 LC-1373,
R920 NLC-1311, R920 NLC-1497, R920 LC-1379.

R922 LC-1379

!! Es handelt sich um ein gebrauchtes Innenrad !!

Bei Fragen und Besichtungen können Sie mich gerne kontaktieren.