Karantzounis Baumaschinen Ersatzteile

Virchowstrasse 25/6, 89075 Ulm, Deutschland | 00497313799306, 00491608231509 | info@karantzounis.de

Liebherr Abtriebswelle ID-Nr.932186301. LH120C,LH120ET,LH120M,LH150C,LH150CHR,LH150M,R984C, R984CHDEW,R984C-LI,R984CHR,R9350,R9400,R994,R996. #ZTM#

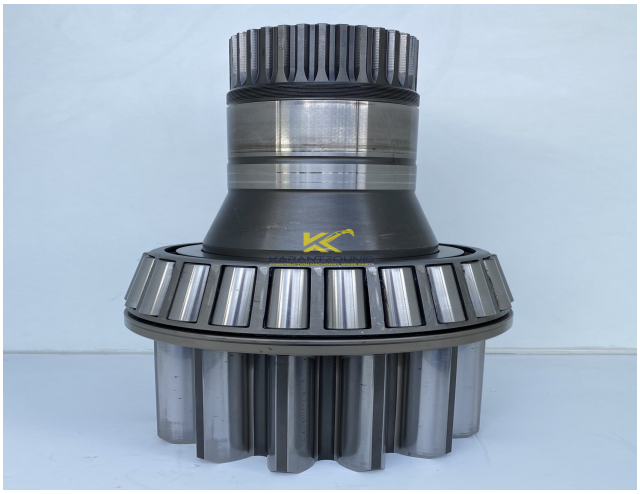

Preis: 7500 (€)

Spezifikationen

Ersatzteilennummer: ID-Nr.932186301

Geeignet Maschinen: Typ:LH120C,LH120ET,LH120M,LH150C,LH150CHR,LH150 R984CHDEW,R984C-LI,R984CHR,R9350,R9400,R994,R996.

Geeignet Ersatzteile: Schwenkantrieb Typ: SAT450/207 - SAT450/267 - SAT450/275.

Zustand: Gebraucht

Betriebstunden: Unbekannt

Baujahr: 2015

Seriennummer: #ZTM#

Gewicht: 202

Gesamte Beschreibung

Ich Verkaufe eine gebrauchte Liebherr Abtriebswelle für Schwenkantrieb Typ:SAT450/207 SAT450/267 - SAT450/275.

Liebherr Abtriebswelle Ersatzteilenummer:ID-Nr.932186301 (ZTM)

Geeignet für Liebherr Mobilbagger Schwenkantrieb mit Art.code:

* 932950201 * 90200548 * 90017492 *
* 90005763 * 12803126 *

Geeignet für Liebherr Mobilbagger:

LH120 C, LH120 CG, LH120 ET, LH120 M.
LH150 C, LH150 CHR, LH150 ECG, LH150 ECHR, LH150 ECPG,
LH150 ET, LH150 ETG, LH150 M, LH150 MP.
R984 C-LI, R984 CHR.

Geeignet für Liebherr Raupenbagger Schwenkantrieb mit Art.code:

* 932950201 *

Geeignet für Liebherr Raupenbagger:

R984 C, R984 CHDEW.

Geeignet für Liebherr Mining Bagger Schwenkantrieb mit Art.code:

* 970074701 * 932950201 * 932186101 *
* 90203065 * 90200548 *

Geeignet für Liebherr Mining Bagger:

P9350.
P984.
P994.
P996.
R9350, R9350E.
R9400, R9400E.
R984, R984 C.
R994, R994BE.
R996, R996B.

Die Abtriebswelle befindet sich in einem TOP gebrauchte Zustand.

Bei Fragen und Besichtungen können Sie mich gerne kontaktieren.